

熊本県内市町村
補助事業

熊本県物価高騰対応生活者支援事業活用

申請期間

令和5年12月25日(月)まで

申請期間を延長しました!



LPガスの 支援金の お知らせです

申請は
オンラインで!

支援金額: **6,000円**
甲佐町は **3,000円**



エネルギー等の価格高騰の影響による支援として
LPガスを利用している契約者を対象に支援金を給付します。

※給付は一契約につき一回限りとします。

申請期間

令和5年12月25日(月)まで【郵送の場合は当日消印有効】

対象者

- 1 次の市町村内でLPガスを利用している契約者
※所得制限はありません。

熊本市、八代市、人吉市、荒尾市、水俣市、玉名市、山鹿市、菊池市、宇土市、上天草市、宇城市、阿蘇市、天草市、合志市、美里町、玉東町、南関町、長洲町、和水町、大津町、菊陽町、小国町、産山村、高森町、西原村、南阿蘇村、御船町、嘉島町、益城町、甲佐町、山都町、氷川町、津奈木町、錦町、多良木町、湯前町、水上村、相良村、五木村、山江村、球磨村、あさぎり町、苓北町

- 2 熊本市内でLPガスを利用している事業者(屋号、法人)
※熊本市以外の事業者(屋号、法人)は対象外です。



申請方法

下記の書類を用意し、
期間内にお申込ください。



申請に必要な書類

1 LPガス契約確認書類

下記の書類いずれかをご準備ください。

- 検針票(直近1ヵ月のもの)
- LPガス供給証明書(契約しているLPガス事業者にご相談ください)

※契約者名・LPガス事業者名が記載されており、熊本県内で利用していることがわかること

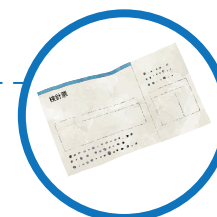

2 振込先の通帳など(下記が記載された部分)

- ・口座名義人(フリガナ) ・金融機関名(金融機関コード)
- ・支店名(店番号) ・口座種別 ・口座番号

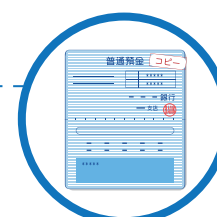

申請先

熊本県LPガス支援金事務局

オンラインの場合

申請に必要な書類を手元に用意し、専用サイトより申請してください。

専用サイト二次元コードはこちら

<https://reg34.smp.ne.jp/regist/switch/00002G0006HEjk8Bjd/kumamoto>



郵送の場合

申請書に記入し、必要な書類と一緒に

〒860-8691
熊本市中央郵便局私書箱20号
熊本県LPガス支援金事務局宛

まで郵送してください。

※郵送に係る費用はご負担ください。

申請書・申請記載例は裏面へ

オンライン申請は簡単! 支給も早い!!

※オンラインまたは郵送で申請いただけますが、事務処理の関係上、オンラインでの申請の方が給付が早くなります。ご了承ください。

事業内容・申請・支給
に関するお問合せ先

熊本県LPガス支援金
コールセンター

☎ 096-300-0734
平日(祝日除く) 9:00 - 17:00

実施主体: 一般社団法人 熊本県LPガス協会